

Ingresas al nuevo <http://sii.itlac.mx/> y le darás clic en alumnos

Ingresaras tu numero de control y tu NIP

SEP SECRETARÍA DE EDUCACIÓN PÚBLICA

SISTEMA INTEGRAL DE INFORMACIÓN
INSTITUTO TECNOLÓGICO DE LÁZARO CÁRDENAS

SEP Institutos Tecnológicos

PERSONAL DEL INSTITUTO

ALUMNOS

ASPIRANTES

AUTENTICACIÓN PARA ACCESO AL SISTEMA

Introduce los datos correspondientes:

NO. DE CONTROL:

NIP:

Acceso

Una vez dentro del “SII” pulsaras clic en “Información escolar” después iras a la parte inferior y pulsaras clic en “registro vehicular/wifi”

SEP SECRETARÍA DE EDUCACIÓN PÚBLICA

SISTEMA INTEGRAL DE INFORMACIÓN INSTITUTO TECNOLÓGICO DE LÁZARO CÁRDENAS PORTAL DE ALUMNOS

TECNOLÓGICO NACIONAL DE MÉXICO

INFORMACIÓN ESCOLAR | INSCRIPCIONES | EVALUACIONES | CONCEPTOS DE COBRO | CALENDARIO DE ACT. | CERRAR SESIÓN

Servicio Social ▶
Residencias ▶
Datos Socioeconómicos
Boleta de Calificaciones
Avance Reticular
Kardex de Calificaciones
Horario
Calif. de Exámenes Globales o Especiales
Calificaciones Parciales
Registro al IMSS
Registro Becas MANUTENCIÓN
Registro BECALOS
Tutorías
Proyecto de Investigación
Actualiza Datos de Tu Credencial
Registro Vehicular/Wifi

BIENVENIDO(A)
13560324
JONATHAN OSWALDO BAUTISTA VALENCIA
Tus Materias Ya Se Encuentran Registradas.

INSTITUTO TECNOLÓGICO DE LÁZARO CÁRDENAS

Una vez allí pulsaras clic en registrar

Una vez allí pulsaras clic en
“comenzar”

SEP SECRETARÍA DE EDUCACIÓN PÚBLICA

SISTEMA INTEGRAL DE INFORMACIÓN
INSTITUTO TECNOLÓGICO DE LÁZARO CÁRDENAS
PORTAL DE ALUMNOS

TECNOLÓGICO NACIONAL DE MÉXICO

INFORMACIÓN ESCOLAR | INSCRIPCIONES | EVALUACIONES | CONCEPTOS DE COBRO | CALENDARIO DE ACT. | CERRAR SESIÓN

Inicio Registrar Avisos Mensajes 0 Sanciones 0

Información que necesitas saber

RESTRICCIONES	SANCIONES	INFORMACION
Prohibido el acceso a redes Sociales Restringido el acceso a Youtube Prohibido la descarga de contenido de sitios	Se suspenderan los servicios	Para solucionar dudas acudir al centro de computo

Comenzar

Llenaras tus datos pulsaras en “Guardar”

SEP SECRETARÍA DE EDUCACIÓN PÚBLICA

SISTEMA INTEGRAL DE INFORMACIÓN
INSTITUTO TECNOLÓGICO DE LÁZARO CÁRDENAS
PORTAL DE ALUMNOS

TECNOLÓGICO NACIONAL DE MÉXICO

INFORMACIÓN ESCOLAR | INSCRIPCIONES | EVALUACIONES | CONCEPTOS DE COBRO | CALENDARIO DE ACT. | CERRAR SESIÓN

Inicio Registrar Avisos Mensajes 0 Sanciones 0

AREA DE REGISTRO PARA DAR ACCESO A VEHICULO Y WIFI

Datos Personales

Identificador	13560324	Nombre	JONATHAN OSWALDO
Apellidos	BAUTISTA VALENCIA	Carrera	ING. SIST. COMP.

Datos Vehiculo

Placa	Placa	Clase	clase de vehiculo
Modelo	Modelo de vehiculo	Marca	Marca de vehiculo
Color	Color		

Datos WIFI

Nota:
Para poder ejecutar correctamente la aplicacion necesitas tener instalado la maquina virtual de java 1.8 o superior. [Descarga de aqui](#) y google Chrome [Descarga de aqui](#). Estar conectado a Internet con la tarjeta de red Inalambrica o WIFI de lo contrario no se te podra dar acceso. Descargar el archivo ifaac.jar [Descarga de aqui](#). Ejecutarlo y seguir las Intruolones.

Guardar Cancelar

Después tendrás que descargar el archivo de java (Debes tener el java 1.8 o una versión superior para descargarlo clic aquí <https://www.java.com/es/download/>)

Nota:

Para poder ejecutar correctamente la aplicación necesitas tener instalado la máquina virtual de java 1.8 o superior. [Descarga de aquí](#) y google Chrome [Descarga de aquí](#). Estar conectado a Internet con la tarjeta de red inalámbrica o WIFI de lo contrario no se te podrá dar acceso. Descargar el archivo [Descarga de aquí](#). Ejecutarlo y seguir las instrucciones.

Guardar

Editar

Una vez descargado el archivo te diriges a panel de control

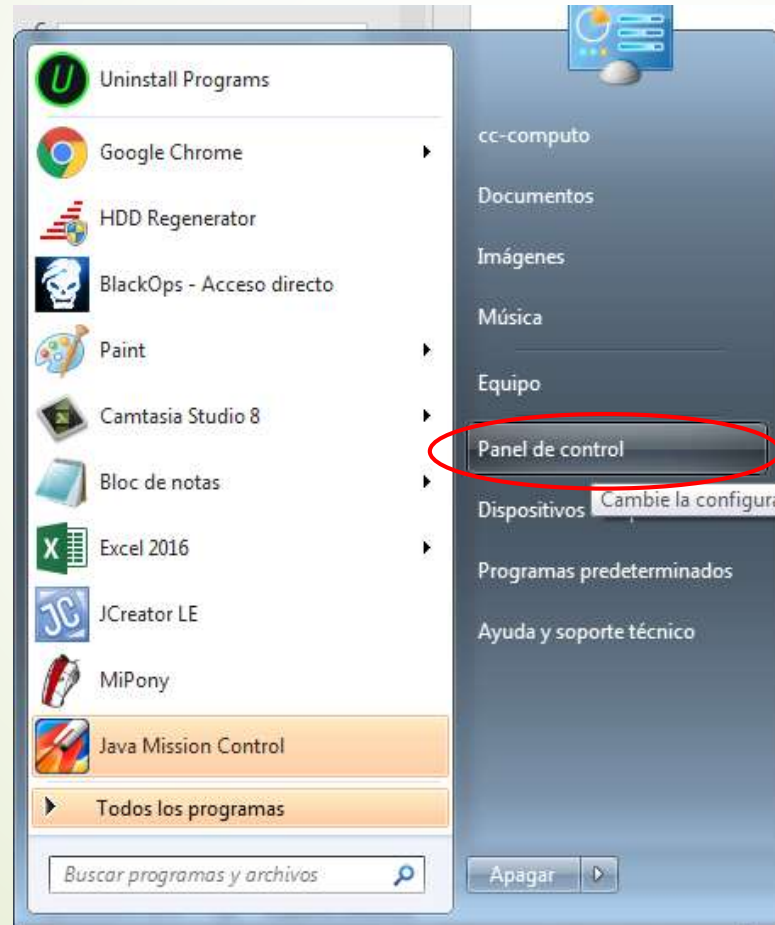

Pulsaras clic en “java (32 bits)”

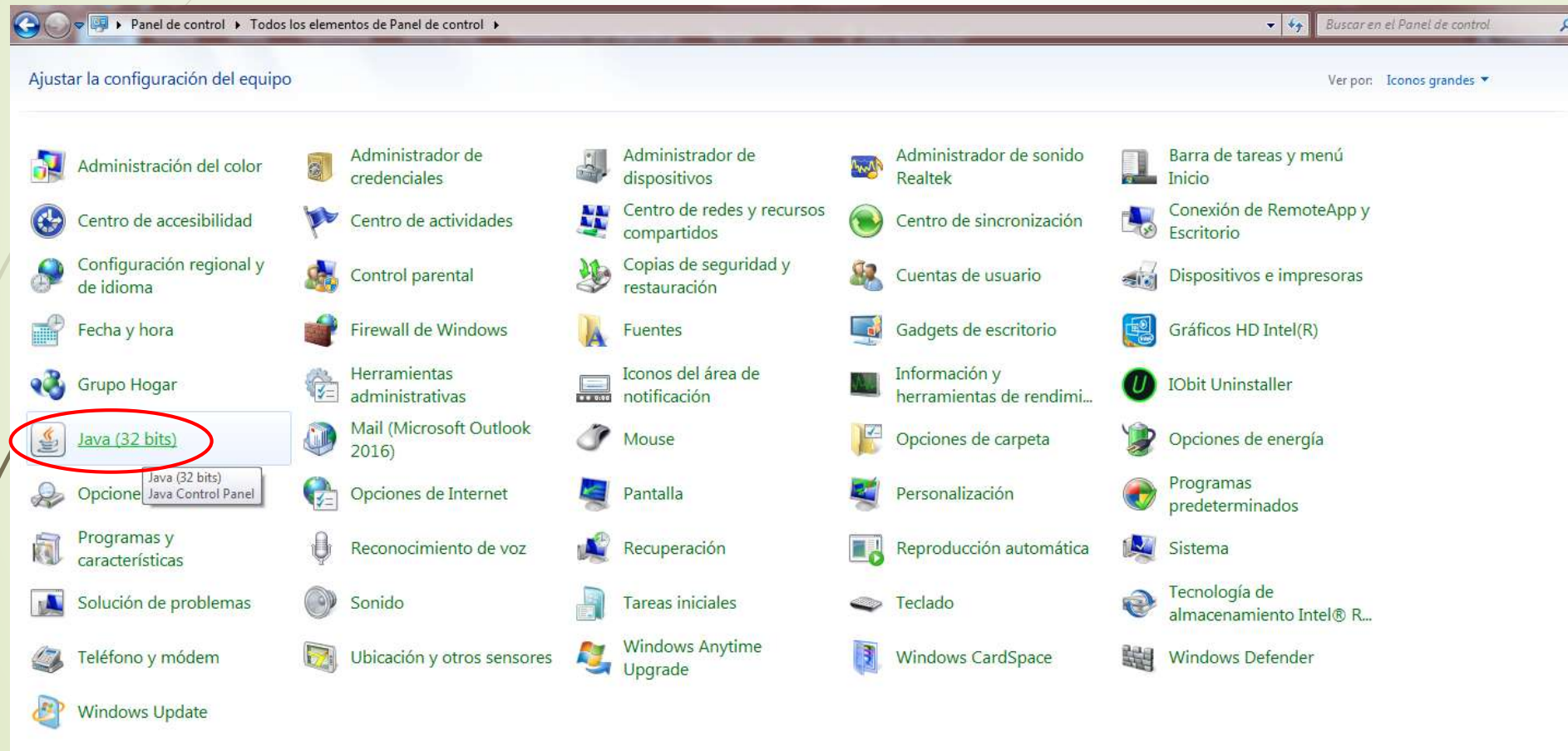

Una vez te aparezca esta ventana iras a la pestaña de seguridad

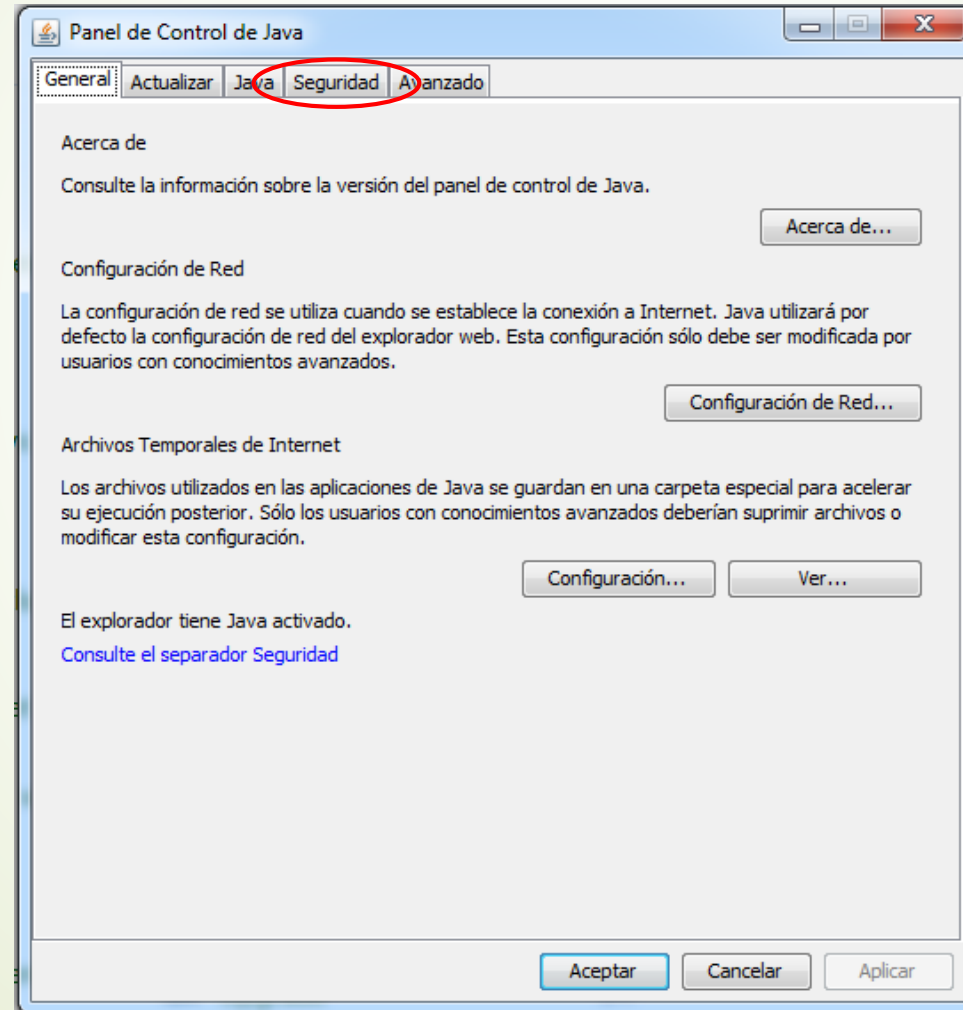

Una vez en la pestaña de seguridad pulsaras clic en “editar lista de sitios...”

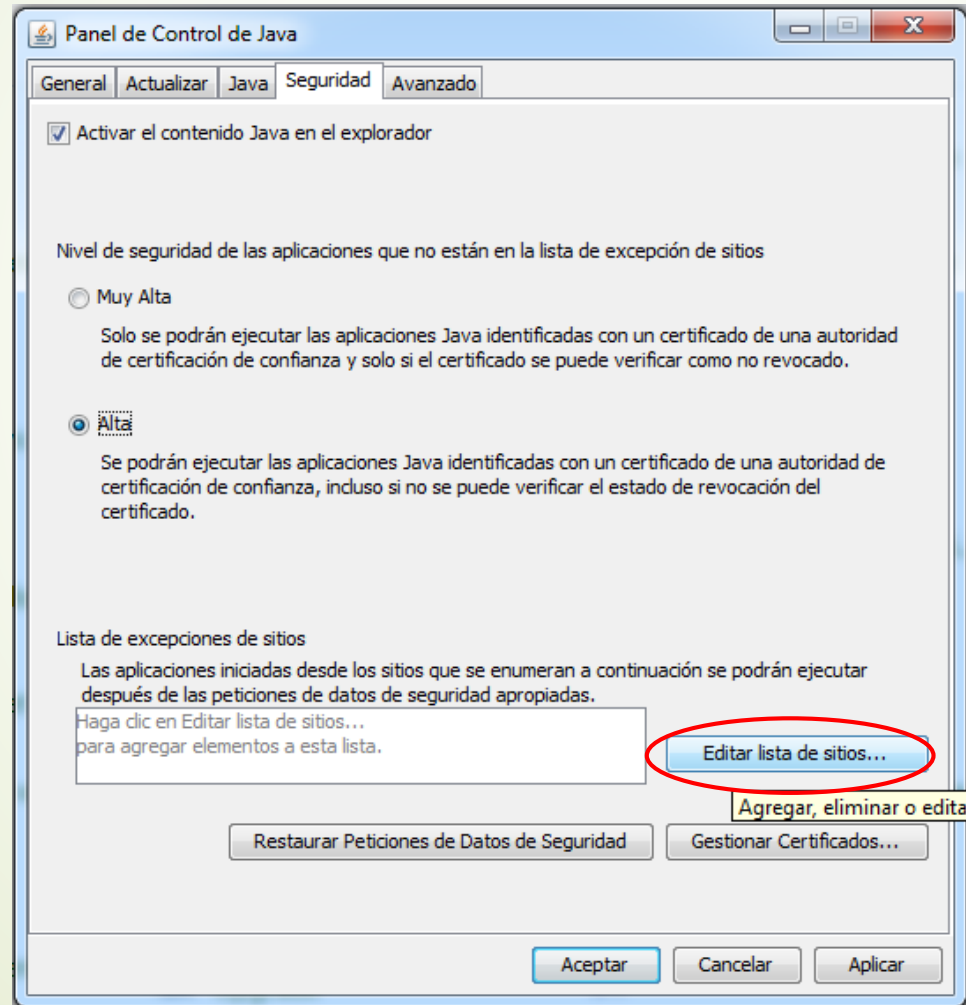

Se te abrirá esta ventana. Una vez abierta das clic en “Agregar” y escribes la dirección <http://201.147.239.19>

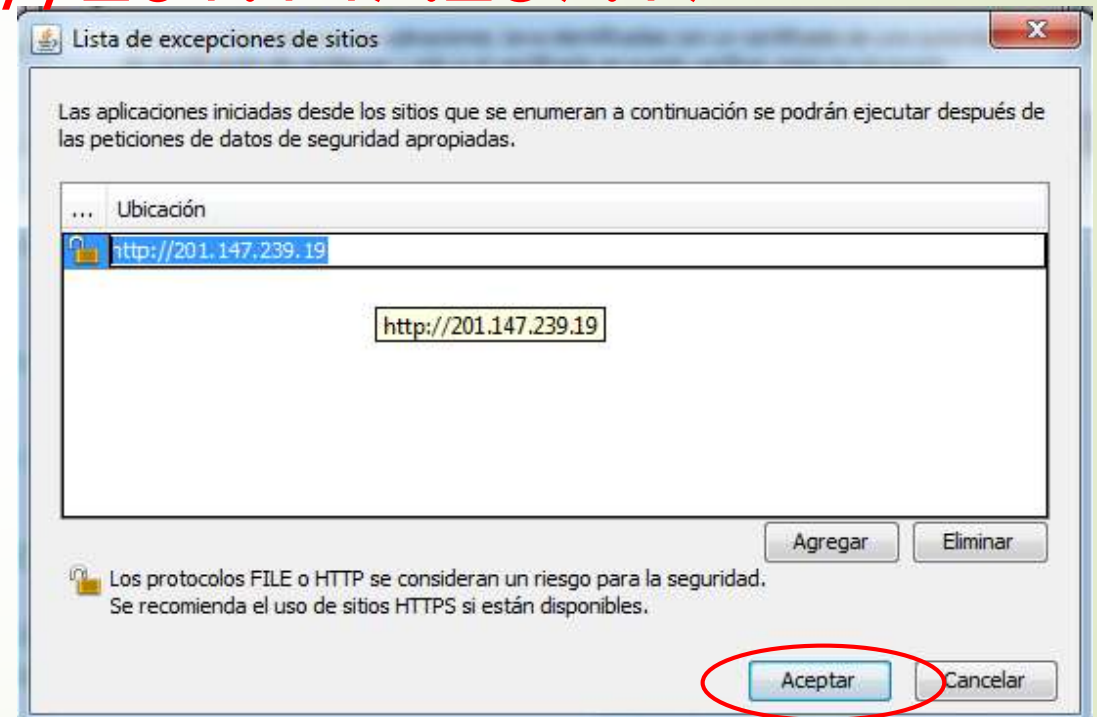
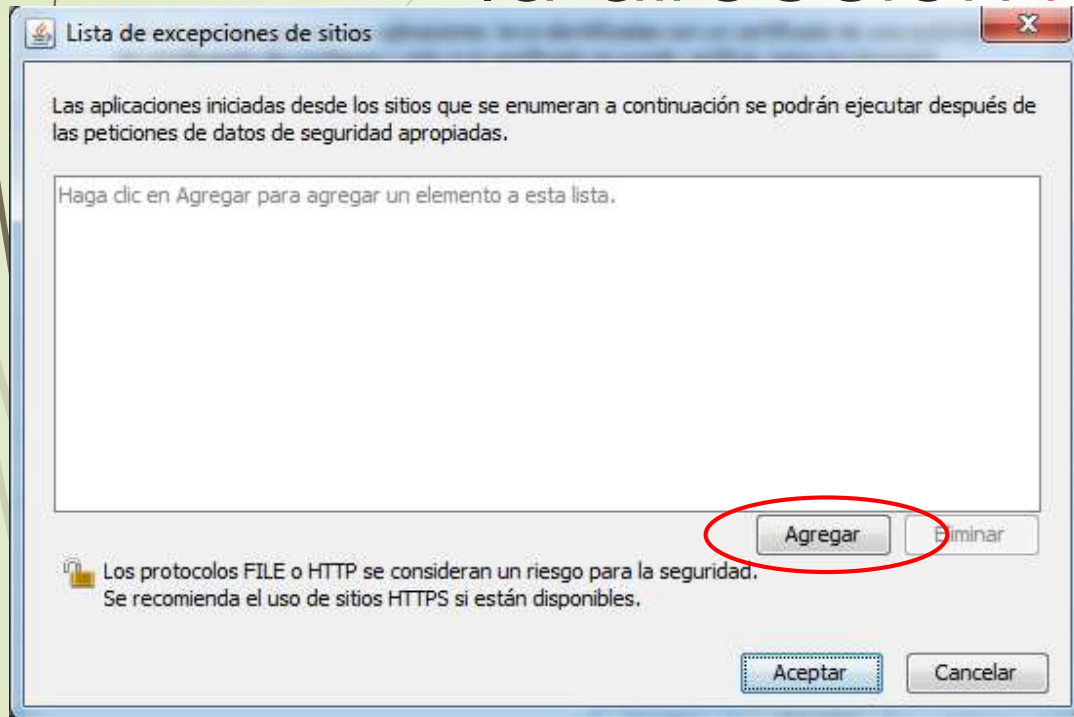

Y después das clic en “Aceptar” (dar clic en “continuar” si aparece una ventana tras esto).

Para guardar los cambios, damos clic en “Aceptar”:

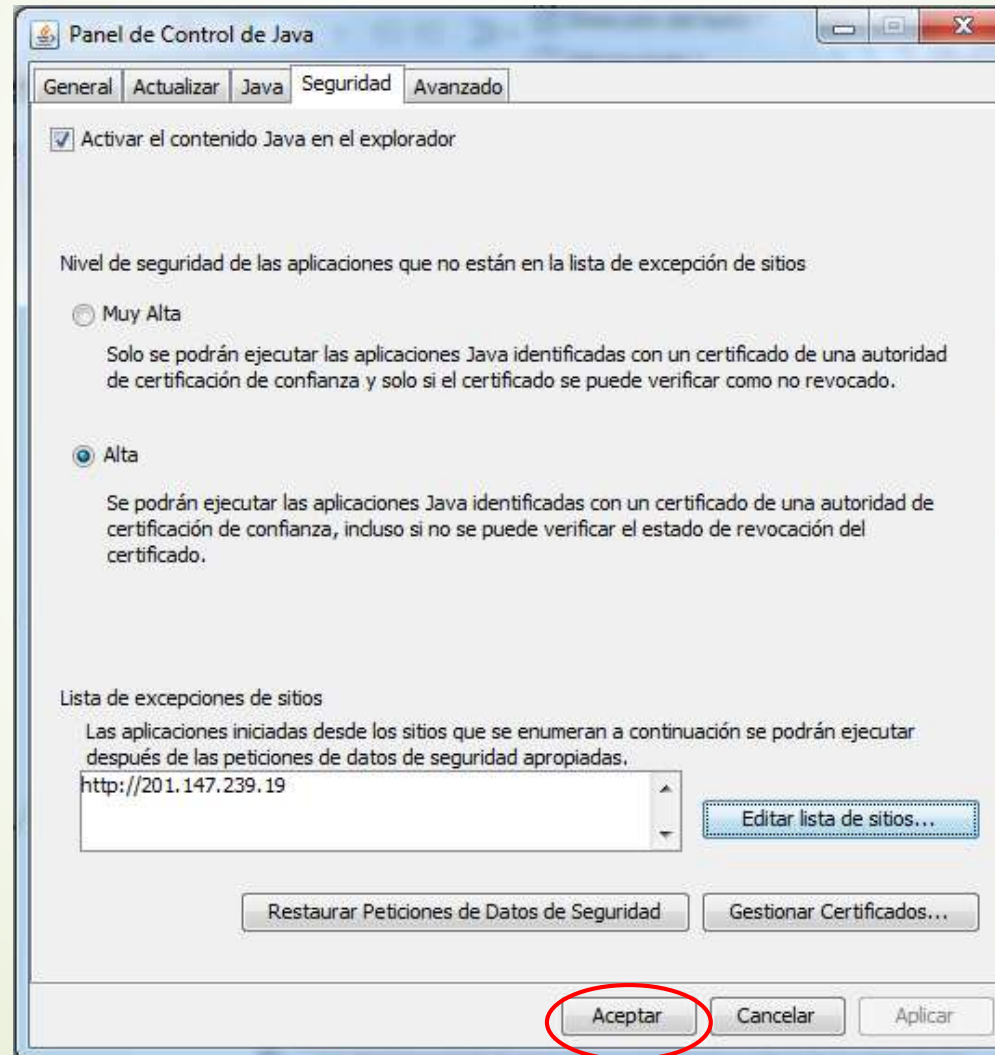

Hacemos doble clic sobre el archivo
descargado para empezar a instalar el
programa

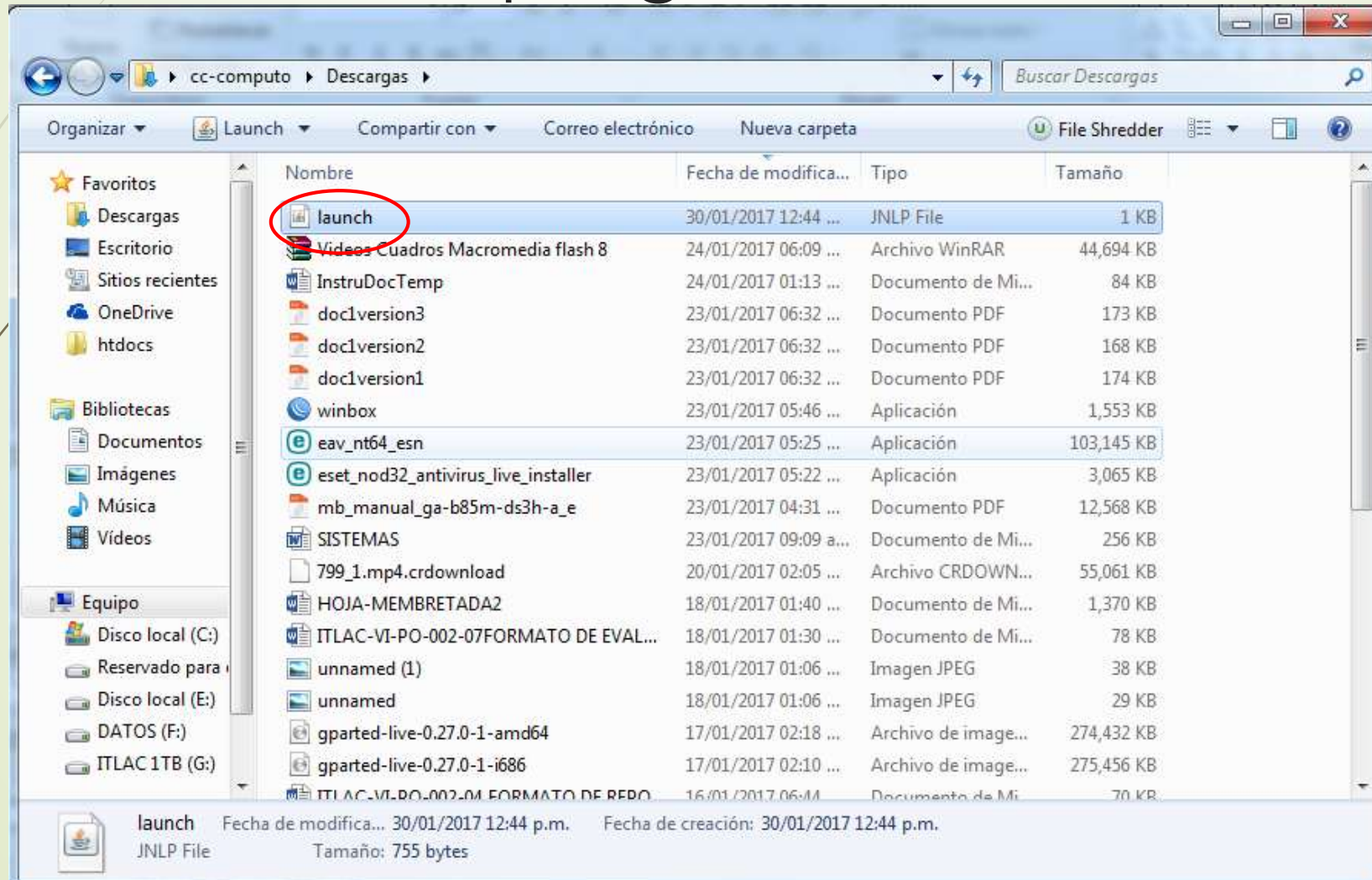

En la ventana emergente, tildamos la opción de “acepto los riesgos y deseo ejecutar esta aplicación”, y a continuación damos clic en “Ejecutar”

Seguimos las instrucciones dadas en la ventana de instalación de la aplicación

Aparecerá la siguiente ventana. En esta ventana ingresamos nuestro número de control y nuestro NIP; después pulsamos en “ok”.

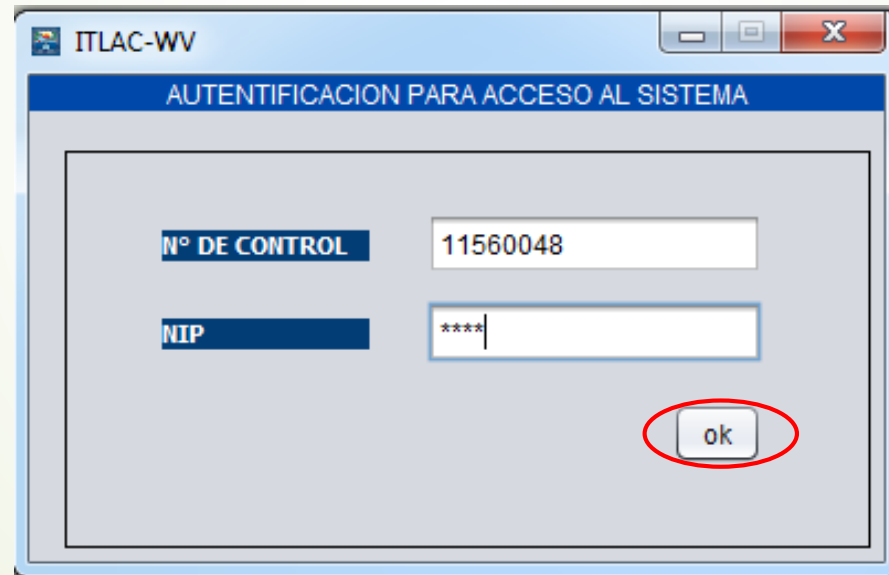

Field Label	Value
N° DE CONTROL	11560048
NIP	****

ok

Espera hasta que la aplicación termine de enviar los datos. Al final aparecerá un mensaje de confirmación.

